

XIII TORNEO INTERCENTROS AJEDREZ

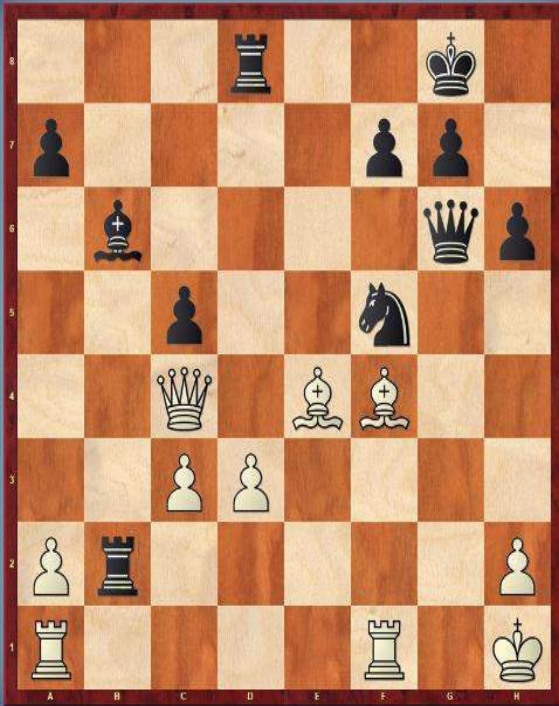

Sistema Suizo 7 Rondas

10 minutos + 10 segundos

Domingo 28 de Abril de 2019

9:30 horas.

Pabellón Norte, Polideportivo Zaburdón.

San Lorenzo de El Escorial, Madrid.

Inscripciones: ajedrezsanlorenzo@hotmail.com/
ajedrezdiego@gmail.com o en el tel. 657989356 o 618584547

Para más información: <https://amigosdelajedrez.wordpress.com/>



SAN LORENZO DE EL ESCORIAL





SAN LORENZO DE EL ESCORIAL

XIII TORNEO INTERCENTROS DE AJEDREZ INFANTIL.
San Lorenzo de El Escorial
BASES DE LA COMPETICION.

Organiza: Concejalía de Deportes del Ayuntamiento de San Lorenzo de El Escorial.

Colabora: Asociación Amigos del Ajedrez Educativo.

Dirección: Diego Álvarez Alba

Arbitro principal: Javier Aznárez Guillén

Árbitros Auxiliares: Luis Perea, José Luis Álvarez, Antonio Grande, Miguel Martín, Juan Antonio Dinis.

Lugar: Pabellón Norte. Polideportivo Zaburdón. San Lorenzo de El Escorial.Madrid

Fecha: Domingo 28 de abril de 2019

Horario: 9,30 horas.

INSCRIPCIÓN e INFORMACIÓN:

iiPlazas limitadas!!

General.....10 €

Locales 5 €

José Luis Álvarez Luis 657.98.93.56

Diego Álvarez Alba 618.58.45.47

<https://amigosdelajedrez.wordpress.com/>

ajedrezsanlorenzo@hotmail.com

ajedrezdiego@gmail.com

Clasificaciones Individuales y por equipos.

Categorías: Sub8, Sub10, Sub12 y Sub14-16

Sistema Suizo. 7 Rondas. 10´ + 10" por jugada.

- 1.- El Torneo se regirá por el Reglamento de la FIDE. excepto en los casos contemplados por estas bases u otros que la dirección estime para el buen desarrollo y aprendizaje de los alumnos, como jugadas ilegales, reloj o mates por Rey robado.
- 2.- Los jugadores aceptan la realización, y publicación de fotografías en las que aparezcan, con motivo de la difusión del Torneo y actividades del Club Amigos del Ajedrez.
- 3.- La inscripción está abierta a todos los jugadores de las categorías referidas.
- 4.- Se consideran jugadores locales a todos los jugadores empadronados en San Lorenzo, alumnos de los Colegios radicados en San Lorenzo de El Escorial, alumnos de la Escuela Municipal de Ajedrez o pertenecientes a la Asociación Amigos del Ajedrez Educativo.
- 5.- Para las dos primeras jugadas ilegales, se advertirá al jugador. La tercera ilegal dará lugar a la pérdida de la partida.
- 6.- Se realizarán torneos separados para cada categoría.

Torneo Individual:

Categorías: Sub8, Sub10, Sub12 y Sub14-16

Desempates:

1. Bucholz (Excepto peor resultado).
2. Bucholz (Excepto mejor y peor resultado)
3. Bucholz Total
4. Sonnenborg Berger.
5. Resultado Particular
6. Negras. (En caso de empate en resultado particular)
7. Sorteo.

Torneo por equipos

Categorías: Sub8, Sub10, Sub12 y Sub14-16

Equipos compuestos por un mínimo de tres jugadores y un máximo de cinco, **pertenecientes al mismo Colegio**. Será vencedor el equipo que consiga mejor puntuación con la suma de sus tres jugadores mejor clasificados.

En caso de empate, se resolverá, por este orden:

Puntuación de los dos primeros clasificados.

Puntuación del primer clasificado.

Jugador mejor clasificado.

7.-Premios:

Torneo Individual:

En cada categoría:

1º Trofeo.

2º Trofeo.

3º Trofeo

Los mejores jugadores locales clasificados en cada categoría serán proclamados Campeones de Ajedrez de San Lorenzo.

Torneo por equipos:

En cada categoría:

1º Trofeo y medallas.

2º Trofeo y medallas.

3º Trofeo y medallas.

Los mejores equipos locales clasificados en cada categoría serán proclamados Campeones de Ajedrez de San Lorenzo.

8.-Las decisiones de la Dirección, apoyadas en el Árbitro principal y los Auxiliares, serán definitivas.

Ajedrez en Madrid



Daniel's

TODO PARA EL DEPORTE

C/Real, 30 - Bld. El Pontón, Locales 5 y 6
Teléfono y Fax 91 851 12 51
C/Rafael Alberti, 9 - Teléfono 91 026 11 52
28400 C.Villalba (Madrid)
deportesdaniel's@hotmail.com

C/Soberanía, 12 - Teléfono 91 858 32 52
28260 Galapagar (Madrid)
deportesdaniel'sgalapagar@hotmail.es